



門診特定藥品重複用藥費用核扣方案

臺北業務組醫療費用二科



衛生福利部中央健康保險署

臺北業務組

NATIONAL HEALTH INSURANCE ADMINISTRATION-
TAIPEI DIVISION, MINISTRY OF HEALTH AND WELFARE

報告大綱

- ▶ 實施藥品範圍
- ▶ 重複用藥判定流程
- ▶ 實施時程
- ▶ 費用核扣原則
- ▶ 報表說明

實施藥品範圍

- ▶ 降血壓藥物(口服)
- ▶ 降血脂藥物(口服)
- ▶ 降血糖藥物(不分口服及注射)
- ▶ 抗思覺失調藥物
- ▶ 抗憂鬱症藥物
- ▶ 安眠鎮靜與抗焦慮藥物

核扣不同處方、同成分、同劑型之重複用藥費用

重複用藥判定流程_邏輯

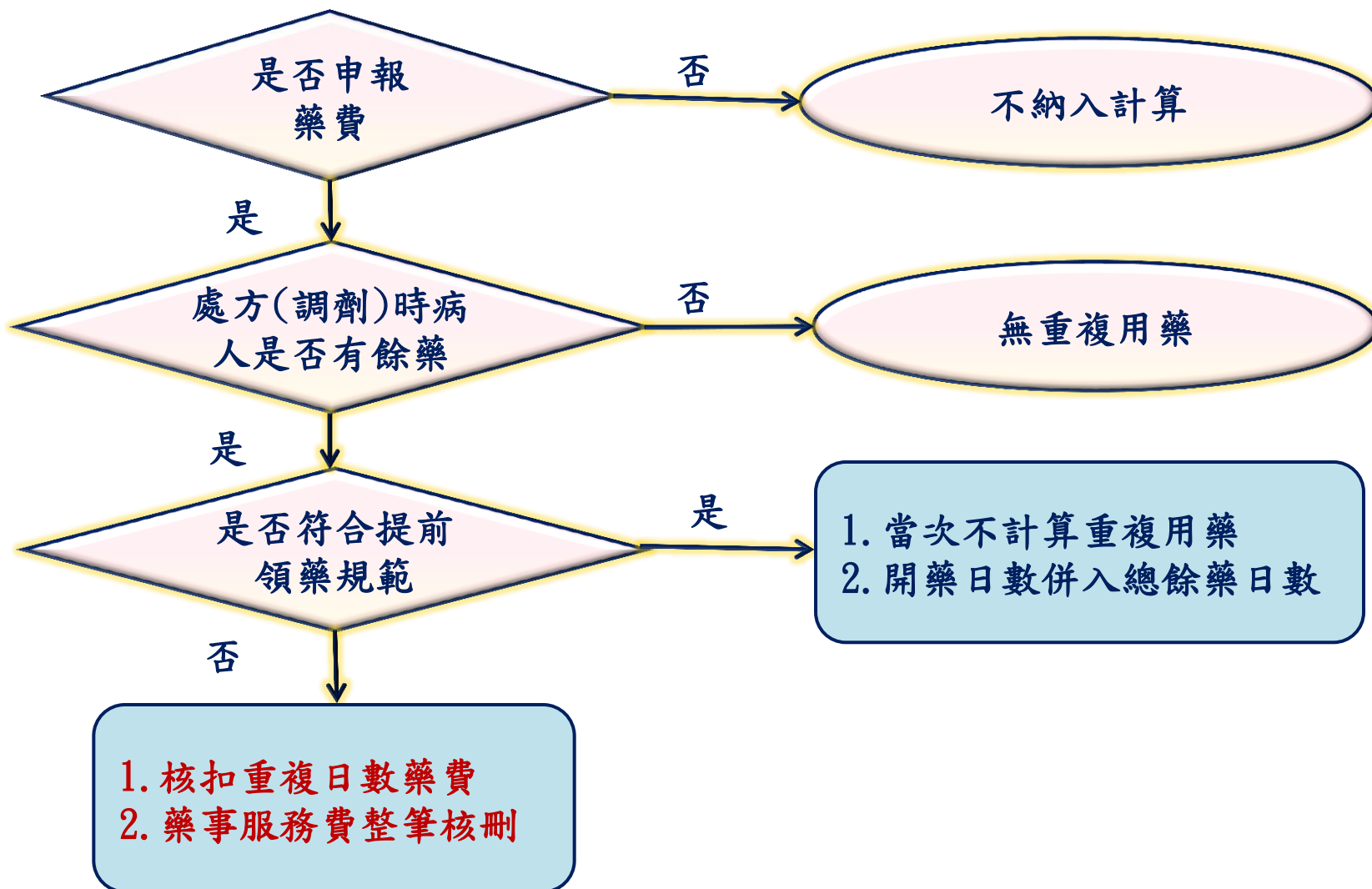

重複用藥判定流程_用詞解釋

▶ 是否有餘藥

- ▶ 依病人領藥案件累計用藥日數、經處方（調劑）日期、就醫序號排序，逐筆判斷處方（調劑）時病人當時之餘藥日數

▶ 是否符合可提前領藥規範

- ▶ 符合全民健康保險醫療辦法第24條規定

(1)保險對象持慢性病連續處方箋調劑者，須俟上次給藥期間屆滿前十日內，始得憑原處方箋再次調劑。

(2)保險對象如預定出國、返回離島地區、為遠洋漁船船員出海作業、國際航線船舶船員出海服務或罕見疾病病人，得於領藥時出具切結文件，一次領取該慢性病連續處方箋之總給藥量。特定治療項目代碼為H3、H6、H8、H9、HA、HB、HC、HD)

- ▶ 考量資訊時間差及病人提早就診等因素，非慢連箋案件提前十日就醫領藥，**暫不計入重複用藥**。

重複用藥判定流程_虛擬醫令申報規定

- ▶ 署本部於104/3公告，並於費用年月104/5/1起施行
 - ▶ **R001**：因藥品遺失或處方遺失、逾期或毀損，提供切結文件，提前回診，且經院所查證健保雲端系統，確定病人未領取所稱遺失或逾期藥品。
 - ▶ **R002**：因醫師請假因素，提前回診，提供切結文件。
 - ▶ **R003**：因病情變化提前回診，經醫師專業認定需要改藥或調整藥品劑量或換藥者。
- ▶ 特殊情況，請院所於病歷詳實記載，以利後續說明作業

實施時程

- ▶ 針對慢性病之降血壓(口服)、降血脂(口服)、降血糖(不分口服及注射)、抗思覺失調、抗憂鬱症及安眠鎮靜與抗焦慮(口服)等六類藥品**同成分同劑型重複用藥**採分階段行政核減作業，時程如下：

費用季 \ 層級	醫學中心	區域醫院	地區醫院	基層院所	藥 局
104年第1季	輔導	輔導	輔導	輔導	輔導
104年第2季					
104年第3季	同院核扣	同院核扣	同院核扣	同院核扣	同院核扣
104年第4季					
105年第1季					
105年第2季	跨院核扣				
105年第3季					

費用核扣_原則

- ▶ 依病人處方(調劑)日期歸戶排序，逐筆判斷醫師處方時病人歸戶之用藥剩餘日數，依下列公式核減：
 - ▶ 重複用藥之藥事服務費 = 該案件申請之藥事服務費
 - ▶ 重複用藥核減金額 = 該醫令處方(調劑)用藥區間與病人用藥剩餘區間重疊日數 * 該醫令每日平均藥費。

費用核扣_對象

核扣對象 \ 案件類型		一般處方 由院所自行 調劑案件	一般處方 交付藥局 調劑案件	慢箋第1次 由院所自行 調劑案件	慢箋第1次 交付藥局 調劑案件	慢箋第2次 後調劑案件
		處方醫事 機構	藥費	V	V	V
藥事 服務費	V			V		
調劑醫事 機構	藥費					V
	藥事 服務費		V		V	V

說明：

- ▶ 一般處方交付藥局及慢箋第1次交付藥局調劑案件，除了歸責於原處方院所核扣藥費外，若該案件有用藥重複，則因藥局未盡藥事人員之專業，所以亦一併核減藥局之藥事服務費。
- ▶ 屬於**慢箋處方第2次以後調劑案件**，因原處方醫師無法掌控病人調劑時間，但調劑者可透過雲端藥歷了解病人餘藥，而判斷是否應調劑，是以此類案件歸責於調劑機構，核扣調劑機構之藥費及藥事服務費。

費用核扣_作業方式

- ▶ **每季第二個月初**提供前季「特定藥品用藥重複明細暨說明表」、「特定藥品用藥重複案件藥事服務費核減明細表」請院所填報說明，院所可透過VPN下載電子檔說明個案重複處方原因。
- ▶ 院所說明內容符合常理**可不歸屬重複處方或無法歸責於院所即暫不核減**，**未說明者則逕以追扣方式行政核減**。

報表路徑_1

▶ 路徑 <https://10.253.253.243>



衛生福利部中央健康保險署

National Health Insurance Administration, Ministry of Health and Welfare

健保資訊網服務系統(VPN)

00~1:30 例行維護，請儘量勿於該時段使用系統，謝謝您的配合。

首頁

服務項目

健保雲端藥歷系統(首頁版)

保險對象特定醫療資訊查詢作業

院所申報醫師別概況作業

常用服務

新手上路

下載專區

醫療資訊揭露

健保分區業務組資訊交流區

[服務時間：上班日8:30至18:00]

中區業務組

高屏業務組

甘密麻田系統

公告事項

※**蔣部長為感謝近日不眠不休、積極參與緊急救治及照護八仙樂園塵爆案的傷者之醫護人員們，特書寫感謝函1份(如附檔)。(104.07.01) 詳細資料..**

※**有關健保保險對象及非健保保險對象(如外國人)，因八仙樂園粉塵爆炸事件之就醫費用，相關說明請詳見附檔。(104.07.01) 詳細資料..**

※**配合健保雲端藥歷系統與健保卡密碼同步檢核，請配合將健保憑證元件升級至2.02版本。請先自行**元件檢測**。(104.06.05) 詳細資料..**

※**自即日起雲端藥歷批次下載作業改以壓縮檔提供。(104.05.11) 詳細資料..**

※**院所以電子資料方式辦理門住診費用申復作業問答集。(104.05.04) 詳細資料..**

※**自即日起醫事機構得以電子方式辦理申復作業。(104.02.12) 詳細資料..**

※**每日上午5:00至8:00因進行例行系統維護醫療費用檢核作業將暫停服務，但仍可正常收件，若於本時段上傳處理狀態為「檢核中」，將於上午8:00開始排程檢核，請勿將已上傳檔案刪除，以免影響優先排程權利。(102.01.04)**

※**首次使用本網站提示事項。(101.12.11) 詳細資料..**

※**醫事機構負責人為非醫事人員之「醫事機構憑證IC卡」申請方式(為精神復健類醫事機構)**

服務登入

憑證種類：

醫事機構卡

*PIN：

政府單位憑證卡

醫事人員卡

健保卡

自然人憑證

讀卡機種類：

健保讀卡機

晶片讀卡機

憑證登入

報表路徑_2

▶ 服務項目/醫療費用申報/申報案件相關檔案下載

The screenshot displays a web application interface with a navigation menu on the left and a main content area on the right. The navigation menu includes the following items:

- 我的首頁
- 服務項目 (highlighted)
- 機構管理者作業
- 健保雲端藥歷系統
- 醫療費用申報 (highlighted)
- 預檢醫療費用申報
- 醫療費用支付
- 健保卡就醫上傳檢核結果查詢
- 國民健康署戒菸服務系統密碼管理
- 電子化專業審查系統
- 成人健檢
- 健保IC卡醫費勾稽作業
- 院所醫療服務指標查詢
- 保險對象特定醫療資訊資料回饋
- 特材價量調查
- 醫務行政
- 高診次指定就醫查詢作業
- 院所資料交換

The main content area features a '公告事項' (Announcements) section with the following items:

- ※有關健保保險對象及非健保保險對象(如外國人),因八仙樂園粉塵爆炸事件之就醫費用,相關說明請詳見附檔。(104.07.01) [詳細資料..](#)
- ※使用電子化專業審查系統(PACS)送件並有填病歷號之案件,已於「事前審查流程狀態查詢」畫面新增帶出病歷號欄位。(102.07.01)
- 住院及交付機構)醫療費用點數申報格式及填表說明(102.05.15新增),相關文件請參考首頁左側下載中心。(102.06.13)
- 事項(102.01.29) [詳細資料..](#)
- 系統維護醫療費用檢核作業將暫停服務,但仍可正常收件,若於本時段上傳處理狀態為「檢核中」,將上傳檔案刪除,以免影響優先排程權利。(101.11.07)

The '醫療費用申報' menu item is expanded, showing a sub-menu with the following items:

- 醫療費用申報資料上傳
- 醫療費用申報資料刪除
- 醫療費用申報收件狀況查詢
- 申報案件相關檔案下載** (circled in red)
- 費用子流程查詢
- ICD10編碼實作資料上傳查詢
- 檢驗(查)結果項目資料上傳及查詢
- 出院病摘資料上傳及查詢

報表路徑_3

我的首頁 > 醫療費用申報 > 申報案件相關檔案下載

現行作業區

醫療費用申報資料上傳

醫療費用申報資料刪除

醫療費用申報收件狀況查詢

申報案件相關檔案下載

費用子流程查詢

ICD10編碼實作資料上傳查詢

檢驗(查)結果項目資料上傳及查詢

出院病摘資料上傳及查詢

醫療費用申報案件相關檔案下載

費用年月	起： <input type="text" value=""/> (YYYYMM) — 迄： <input type="text" value=""/> (YYYYMM)
*提供下載日期	7天以內 <input type="button" value="v"/>
*排序欄位	提供下載日期 <input type="button" value="v"/>
檔案類型	<input type="button" value="v"/>

查詢

清除

系統處理說明：

完成『醫療費用申報資料上傳』作業，將排程進入後續檢核處理，最快請於30分鐘後，再至『醫療費用申報收件狀況查詢』網頁查詢檢核結果。

查詢結果(檔案保留7天)

我的首頁

現行作業區

醫療費用申報資料上傳

醫療費用申報資料刪除

醫療費用申報收件狀況查詢

申報案件相關檔案下載

費用子流程查詢

ICD10編碼實作資料上傳查詢

檢驗(查)結果項目資料上傳及查詢

出院病摘資料上傳及查詢

醫療費用申報案件相關檔案下載清單

費用年月	檔案名稱	備註	提供下載日期	資料說明檔案	檔案下載
10406	2701020020-11-10406-1-1040713_REA0172_2.REA.TXT	院所特定藥品用藥重複核扣醫令檔：2701020020-11-10406-1-1040713_REA0172_2.REA.TXT	104/08/03 17:33	HELP_REA_0172.TXT	<input type="button" value="下載"/> <input type="button" value="加密下載"/>
10406	2701020020-11-10406-1-1040713_REA0172.REA.TXT	特定藥品用藥重複明細暨說明表：2701020020-11-10406-1-1040713_REA0172.REA.TXT	104/08/03 17:33		<input type="button" value="下載"/> <input type="button" value="加密下載"/>
10406	2701020020-11-10406-1-1040713_REA0174.REA.TXT	特定藥品用藥重複案件藥事服務費核減明細表：2701020020-11-10406-1-1040713_REA0174.REA.TXT	104/08/03 17:29		<input type="button" value="下載"/> <input type="button" value="加密下載"/>

報表說明_1

▶ 本方案提供兩種不同格式之檔案：

- ▶ REA0172.REA.TXT 及 REA0174.REA.TXT 檔案為**報表檔**（圖一、二）
- ▶ REA0172_2.REA.TXT 及 REA0174_2.REA.TXT 內有兩個檔案（**原始檔案**及**欄位說明檔** 圖三、四）

費用年月	檔案名稱	備註	提供下載日期	資料說明檔案	檔案下載
10406	2701180030-11-10406-1-1040703_REA0172.REA.TXT	特定藥品用藥重複明細暨說明表：2701180030-11-10406-1-1040703_REA0172.REA.TXT	104/08/10 18:59		下載 加密下載
10406	2701180030-11-10406-1-1040703_REA0172_2.REA.TXT	院所特定藥品用藥重複核扣醫令檔：2701180030-11-10406-1-1040703_REA0172_2.REA.TXT	104/08/10 18:59	HELP_REA_0172.TXT	下載 加密下載
10406	2701180030-11-10406-1-1040703_REA0174.REA.TXT	特定藥品用藥重複案件藥事服務費核減明細表：2701180030-11-10406-1-1040703_REA0174.REA.TXT	104/08/10 18:49		下載 加密下載
10406	2701180030-11-10406-1-1040703_REA0174_2.REA.TXT	特定藥品用藥重複案件藥事服務費核減明細表：2701180030-11-10406-1-1040703_REA0174_2.REA.TXT	104/08/10 18:49	HELP_REA_0174.TXT	下載 加密下載

報表說明_2

▼REA0172.REA.TXT 特定藥品用藥重複明細暨說明表（報表檔）圖一

特定藥品用藥重複明細暨說明表

統計年季:104年第一季
醫事機構代碼及名稱:35

頁 次: 1

身分證號	出生日期	成分劑型	申報機構代碼及名稱	歸責機構代碼及名稱	科別代碼	案件分類	流水號	卡號	就醫日期	治療結束日期	藥局調劑日期	醫令代碼	醫令金額	醫令金額	醫令金額	給藥天數	領藥註記	連續用藥開始日期	連續用藥結束日期	重複用藥天數	重複用藥天數	重複核減藥費	重複核減藥費
序號	院所說明	數量	單價	醫令金額	醫令金額	醫令金額	給藥天數	領藥註記	開始日期	結束日期	跨(同)院	同院	跨(同)院	同院	同院	同院	同院	同院	同院	同院	同院	同院	同院
N22267**** 058/09/07																							
NORDAZEPAM , 一般錠劑膠囊劑																							
3	B016477100	28.0	4.17	117	28	XX	107	IC02	103/11/10	103/12/05	0	0	0	0	0	0	0	103/12/05	104/01/01	0	0	0	0
4	AB55108100	28.0	4.17	117	28	XX	107	IC02	103/11/10	103/12/05	0	0	0	0	0	0	0	103/12/05	104/01/01	0	0	0	0
3	AB55108100	56.0	4.17	234	28	91	167	0022	103/12/30		0	0	0	0	0	0	0	103/12/05	104/01/29	0	0	0	0
3	AB55108100	56.0	4.17	234	28	91	85	IC02	103/12/30	104/01/26	0	0	0	0	0	0	0	103/12/05	104/02/26	0	0	0	0
3	AB55108100	56.0	4.17	234	28	00	117	0003	104/02/16		11	11	92	92	0	0	0	103/12/05	104/03/26	11	11	92	92
3	AB55108100	56.0	4.17	234	28	00	85	IC02	104/02/16	104/03/16	11	11	92	92	0	0	0	103/12/05	104/04/23	11	11	92	92
ZOLPIDEM , 一般錠劑膠囊劑																							
2	AC46255100	42.0	2.81	118	28	XX	107	IC02	103/11/10	103/12/05	0	0	0	0	0	0	0	103/12/05	104/01/01	0	0	0	0

報表說明_3

▼REA0174.REA.TXT 特定藥品用藥重複案件藥事服務費核減明細表 圖二

特定藥品用藥重複案件藥事服務費核減明細表

統計年季: 104年第二季
醫事機構代碼及名稱: [REDACTED]

費用年月 藥費歸責醫事機構代碼及名稱	案件分類	流水號	身分證號 跨(同)院重複用藥天數	出生日期	就醫日期 跨(同)院核減藥費點數	治療結束日期	就醫序號 同院重複用藥天數	科別代碼	藥事服務費核減點數 同院核減藥費點
104/05 270 000000本院	04	2485	C10086****	022/04/18	104/05/06	104/05/06	0006	AB	45
				12		940		12	940
104 270 0本院	04	2574	M20017****	031/12/05	104/05/06	104/05/06	0002	AB	45
				28		896		28	896
104 270 0本院	04	2586	Q10023****	020/10/10	104/05/06	104/05/06	0019	AB	45
				16		412		16	412
104 270 0本院	04	2714	A20013****	021/05/04	104/05/06	104/05/06	0004	AD	35
				14		84		14	84
104 270 0本院	04	2759	N20195****	034/10/03	104/05/06	104/05/06	0007	AD	45
				15		1,254		15	1,254
104 270 0本院	04	2894	F20223****	035/12/22	104/05/07	104/05/18	0003	02	45
				12		121		12	121
104 270 0本院	04	3503	A20099****	028/07/02	104/05/11	104/05/11	0014	AB	45
				11		66		11	66
104 270 0本院	04	4150	A10155****	027/09/26	104/05/13	104/05/13	0012	AB	35
				1		6		1	6
104 270 0本院	04	4192	E10099****	017/02/17	104/05/13	104/05/13	0005	AB	45
				22		132		22	132
104 270 0本院	04	4249	Y10004****	018/05/04	104/05/13	104/05/13	0008	AB	45
				23		524		23	524

報表說明_4

▼ REA0172_2.REA.TXT 特定藥品用藥重複明細暨說明表 (原始檔案) 圖三

A3531015687-11-10403-1-1040410_REA0172_2.REA.TXT

0	10	20	30	40	50	60	70	80	90	100	110	120
1	10413531015687	111040111040209S12197	***05110190400052100001A0124581G0	42.00	2.000000008428001031223104022500130013							
2	10413531015687	111040111040209S12197	***05110190900005700001A0124581G0	14.00	2.000000002807001031223104012800070000							
3	10413531015687	111040111040209A20272	***02708020800030400003A048092100	28.00	10.300000028828001031223104021600120012							
4	10413531015687	111040111040209T12189	***07002180400017100003AC37997100	42.00	2.660000011228001031201104022200200000							
5	10413531015687	111040111040209A12045	***05403020400032700001AC37997100	42.00	2.660000011228001031202104022300140000							
6	10413531015687	111040111040209Q10322	***04412140400000800002AC41465100	28.00	3.760000010528001031229104030800190000							
7	10413531015687	111040111040209A20216	***02501060400004200001AC417501G0	56.00	2.000000011228001031223104031600270000							
8	10413531015687	111040111040209A10351	***04311090400000500001AC425141G0	56.00	2.000000011228001031219104040900280000							
9	10413531015687	111040111040209Q10322	***04412140400000800004AC425141G0	56.00	2.000000011228001031229104030800190000							
10	10413531015687	111040111040209F12603	***07210180400011200002AC425141G0	56.00	2.000000011228001031201104032600280000							

▼ 切欄位後

D	E	F	G	H	I	J	K	L	M	N	O	P	Q	R	S	T	U	V	W	X	Y
病號	醫事類	費用年月	申報類	申報	身分證	出生	案	流水	醫令	醫令代碼	數量	單	金	給	提前領	本周期開始	本周期結束	跨同院	同院重	跨同院	同院
核減	核減	核減	核減	核減	核減	核減	核減	核減	核減	核減	核減	核減	核減	核減	核減	核減	核減	核減	核減	核減	核減
3531015687	11	10402	1	1040303	N22267**	0580907	04	117	00003	AB55108100	56	4.17	234	28	00	1031205	1040326	11	11	92	
3531015687	11	10402	1	1040303	N22267**	0580907	04	117	00002	AC57306100	42	2.81	118	28	00	1031205	1040326	11	11	46	
3531015687	11	10403	1	1040410	N22267**	0580907	08	85	00003	AB55108100	56	4.17	234	28	00	1031205	1040423	11	11	92	
3531015687	11	10403	1	1040410	N22267**	0580907	08	85	00002	AC57306100	42	2.81	118	28	00	1031205	1040423	11	11	46	

報表說明_5

▼特定藥品用藥重複明細欄位說明（欄位說明檔）

欄位名稱	欄位長度
1. 空白	1
2. 年度	3
3. 季別	1
4. 歸責醫事機構代碼	10
5. 醫事類別	2
6. 費用年月	5
7. 申報類別	1
8. 申報日期	7
9. 身分證號	10
10. 出生日期	7
11. 案件分類	2
12. 流水號	6
13. 醫令序號	5
14. 醫令代碼	12
15. 數量	7
16. 單價	9
17. 醫令金額	8
18. 醫令給藥天數	2
19. 提前領藥註記	2
20. 本周期開始用藥日期	7
21. 本周期結束用藥日期	7
22. 跨(同)院重複用藥天數	4
23. 同院重複用藥天數	4
24. 跨(同)院核減藥費	10
25. 同院核減藥費	10

▼特定藥品用藥重複案件藥事服務費核減明細欄位說明

欄位名稱	欄位長度
1. 空白	1
2. 身分證號加密	10
3. 出生日期	7
4. 醫事機構代號	10
5. 醫事類別	2
6. 費用年月	5
7. 申報類別	1
8. 申報日期	7
9. 案件分類	2
10. 流水號	6
11. 就醫科別	2
12. 就醫序號	4
13. 就醫日期	7
14. 治療結束日期	7
15. 藥費歸責醫事機構代碼加密	10
16. 跨(同)院重複用藥天數	8
17. 跨(同)院核減總藥費	10
18. 同院重複用藥天數	8
19. 同院核減總藥費	10
20. 藥事服務費核減點數	10



報表說明_6_案例

A1-符合任一特定治療項目代碼
 91-提前10日以內
 00-重複用藥
 XX-無重複用藥日數

身分證號 出生日期
 成分劑型

申報機構代碼及名稱	歸責機構代碼及名稱	科別代碼	案件分類	流水號	卡號	就醫日期	治療結束日期	藥局調劑日期	醫令 序號	醫令代碼	數量	單價	醫令金額	醫令 給藥天數	提前 領藥註記	連續用藥 開始日期	連續用藥 結束日期	重複用藥天數 跨(同)院 同院	重複核減藥費 跨(同)院 同院
-----------	-----------	------	------	-----	----	------	--------	--------	----------	------	----	----	------	------------	------------	--------------	--------------	--------------------	--------------------

院所說明

P22175**** 052/10/25
 GLICLAZIDE, 緩釋錠劑膠囊劑

*****本院	*****本院	01	04	2	0005	104/01/01														
3 AC48089100		56.0	2.30	129	28	XX	104/01/01	104/01/28	0	0	0	0								
*****本院	*****本院	01	08	467	IC02	104/01/01	104/01/23													
3 AC48089100		56.0	2.30	129	28	91	104/01/01	104/02/25	0	0	0	0								
*****本院	*****本院	02	04	3112	0012	104/02/20														
2 B023503100		56.0	2.66	149	28	91	104/01/01	104/03/25	0	0	0	0								
*****本院	*****本院	02	04	311	0013	104/03/15														
1 B023503100		56.0	2.66	149	28	00	104/01/01	104/04/22	11	11	59	59								

報表說明_7_提前領藥註記A1

符合下列任一特定治療項目代碼，提前領藥註記A1

H3:已出海為遠洋漁船作業船員，提供切結文件，慢性病代領藥案件。

H6:已出海為國際航線船舶作業船員，提供切結文件，慢性病代領藥案件。

H8:持慢性病連續處方箋領藥，預定出國，提供切結文件，一次領取2個月或3個月用藥量案件。

H9:經保險人認定之特殊情形，慢性病代領藥案件。

HA:持慢性病連續處方箋領藥，返回離島地區，提供切結文件，一次領取2個月或3個月用藥量案件。

HB:持慢性病連續處方箋領藥，已出海為遠洋漁船作業船員，提供切結文件，一次領取2個月或3個月用藥量案件。

HC:持慢性病連續處方箋領藥，已出海為國際航線船舶作業船員，提供切結文件，一次領取2個月或3個月用藥案件。

HD:持慢性病連續處方箋領藥，罕見疾病病人，提供切結文件，一次領取2個月或3個月用藥案件。

報表說明_8_案例圖示

▶ 病人領藥日數歸戶後餘藥統計

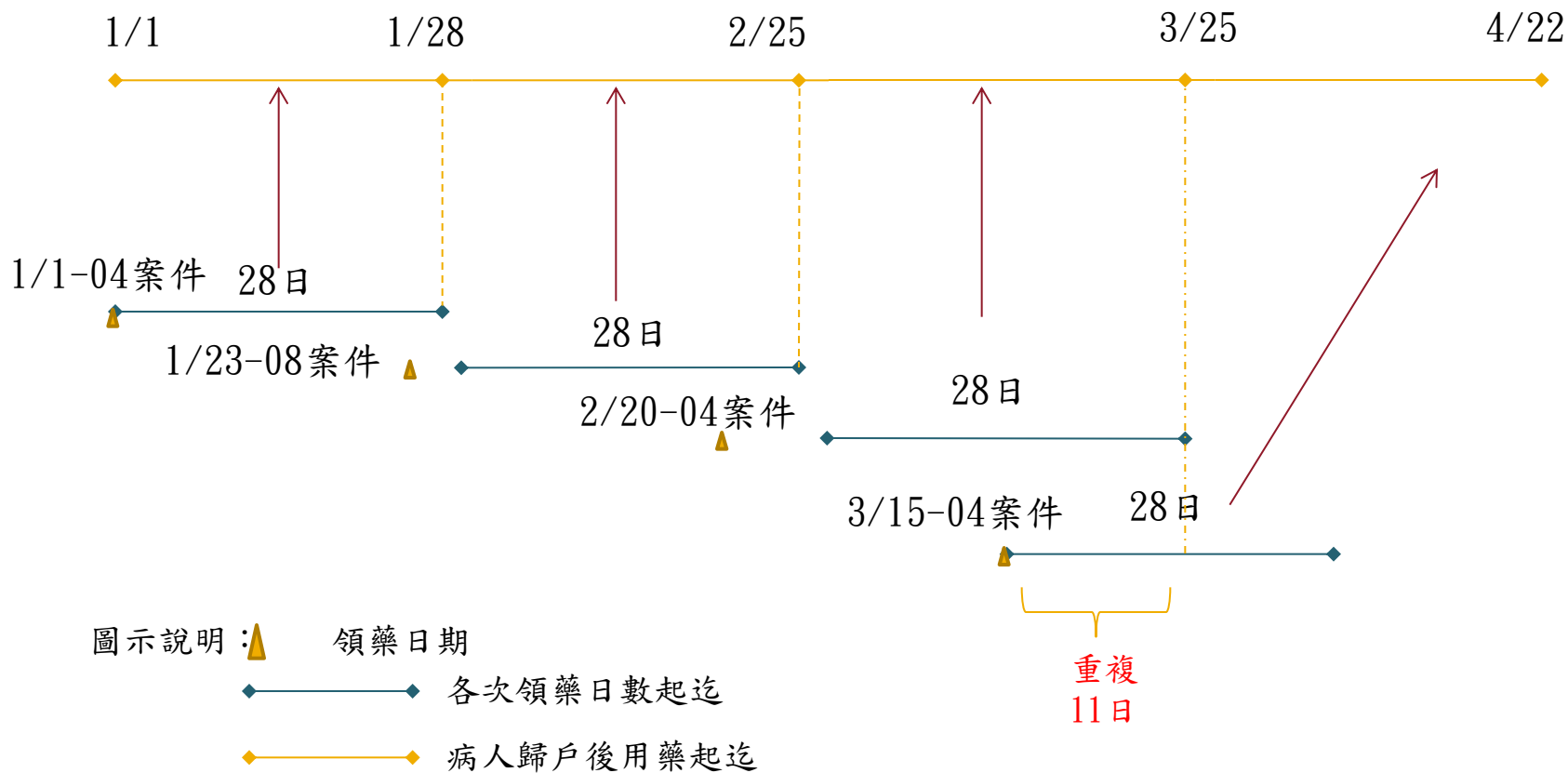

同成分同劑型資料_查詢路徑1

每月提供健保用藥品項異動檔及壓縮總檔

認識健保署 健保法令 資訊公開 e化圖書館 主題專區 資料下載 意見信箱 訂閱專區

顏色選擇： 現在位置：[首頁](#) > [藥材專區](#) > [藥品](#) 字級設定：

一般民衆

投保服務(含新生兒單一窗
口作業)

網路申辦及查詢

保險費計算與繳納

欠費催繳異議

申請健保卡

友善列印 寄給朋友

藥材專區

▶ 藥材專區

藥品	特殊材料	網路查詢
----	------	------

✎ [《用藥品項》](#)

3. 健保用藥品項104年06月壓縮總檔--

(1)迄91.01.01健保支付價為\$0.00者重新提供

(2)配合代辦計畫品項不提供

(因原檔案資料筆數較多，已拆成2個檔案提供)(104.05.29更新)

4. 健保用藥品項異動檔、壓縮總檔欄位格式說明(103.05.26更新) zip壓縮檔格式

同成分同劑型資料_藥品主檔

成分/劑型請以每月更新藥品主檔為主

藥品代碼	參考價	有效起日	有效迄日	英文名稱	規格量	規格單位	成份名稱	成份含量	成份單位	劑型	製造廠名稱	ATC CODE
A019904435	34.5	981001	1040430	WINMEGEN OPHTHA	15	ML	NAPHAZOLINE	0.5	MG/ML	點眼液劑	溫士頓醫藥股	S01GA51
A021719438	32.7	900401	9991231	NASAL SPRAY "NYS	20	ML	NAPHAZOLINE	0.5	MG/ML	鼻用噴液劑	尼斯可股份有	R01AB02
A022515435	53	1040401	9991231	JEN SHENG SUPER E	15	ML	CHONDROITIN	3	MG/ML	點眼液劑	人生製藥股份	S01GA51
A023148435	36.9	981001	9991231	WIN-WAY NASAL SP	15	ML	OXYMETAZOL	1	MG/ML	鼻用噴液劑	溫士頓醫藥股	R01AA05
A023380435	22.1	1001201	9991231	YIPI NASAL SOLUTIO	15	ML	NAPHAZOLINE	0.5	MG/ML	鼻用噴液劑	健康化學製藥	R01AB02
A030859421	53	900401	9991231	PHENYLEPRINE HYD	5	ML	PHENYLEPHRI	100	MG/ML	點眼液劑	五福化學製藥	S01FB01
A035546429	49.7	1030701	9991231	SINDECON NASAL S	10	ML	OXYMETAZOL	0.5	MG/ML	鼻用噴液劑	生達化學製藥	R01AA05
A036152435	29.9	900401	9991231	SU SU EYE DROPS "T	15	ML	NAPHAZOLINE	0.03	MG/ML	點眼液劑	大豐製藥股份	S01GA51
A036154421	11	920301	9991231	SHINE LOOK EYE DR	5	ML	NAPHAZOLINE	0.03	MG/ML	點眼液劑	大豐製藥股份	S01GA51
A036154435	29.9	900401	9991231	SHINE LOOK EYE DR	15	ML	NAPHAZOLINE	0.03	MG/ML	點眼液劑	大豐製藥股份	S01GA51
A038772443	99	981001	9991231	BERTON NASAL SPR	30	ML	OXYMETAZOL	1	MG/ML	鼻用噴液劑	中美兄弟製藥	R01AA05
A049334421	24.2	1040401	9991231	CURZOLAN EYE DRG	5	ML	ANTAZOLINE	0.5	MG/ML	點眼液劑	麥迪森企業股	S01GA52
A049334429	44.1	1040401	9991231	CURZOLAN EYE DRG	10	ML	ANTAZOLINE	0.5	MG/ML	點眼液劑	麥迪森企業股	S01GA52
A049991421	24.2	1040401	9991231	ANKEMIN EYE DROE	5	ML	ANTAZOLINE	0.5	MG/ML	點眼液劑	聯邦化學製藥	S01GA52
A049991429	44.1	1040401	9991231	ANKEMIN EYE DROE	10	ML	ANTAZOLINE	0.5	MG/ML	點眼液劑	聯邦化學製藥	S01GA52

同成分同劑型資料_查詢路徑2

核價成分及成分對照&成分與劑型代碼對照

大貴催繳異議

申辦健保卡

經濟弱勢協助措施

健保醫療服務

常見就醫自費項目

自墊醫療費用核退

就醫申訴服務

常見問答



投保單位

健保業務懶人包

投保單位成立與異動

網路申辦及查詢

投保異動與申辦

保險費計算與繳納

常見問答



醫事機構

藥品建議收載之相關規定

- 藥物納入全民健康保險給付建議書-藥品專用(A1)(103.09.29更新)  
- 藥物納入全民健康保險給付建議書-藥品專用(A1)填表說明(103.09.29更新)  
- 藥物納入全民健康保險給付建議書-藥品專用(A2)(103.10.03更新)  
- 以符合PIC/S GMP品質條件建議納入全民健康保險給付之藥品基本資料表(104.06.09更新)  
- 藥物納入全民健康保險給付建議書-藥品專用(A3)(103.09.29新增)  
- 「已收載成分劑型新品項藥品」建議納入健保給付案提全民健康保險藥物給付項目及支付標準共同擬訂會議報告之時程表(104.04.30更新)  
- 全民健康保險藥物給付項目及支付標準已收載成分、劑型新品項收載及核價作業說明(102.07.24更新)  
- 藥品許可證註銷、廢止、逾期及許可證換發品項之健保支付價格處理原則(102.12.02新增) 
- 藥品代碼編碼原則  
- 不同規格同分組彙整表(103.12.25更新)  
- 藥品成分名稱與核價成分名稱對照表(101.03.16新增)  
- 藥理分類代碼對照表 (90.05.24更新)  
- 成份代碼對照表 (90.05.24更新)  
- 劑型代碼對照表 (102.12.18更新)  
- 單位代碼對照表 (90.05.24更新)  
- 規格代碼對照表 (101.03.16更新)  

同成分同劑型資料_成分及劑型

成分名稱與核價成分名稱對照表

成分名稱對照表

藥品成分名稱	核價成分名稱
AMOXICILLIN	AMOXICILLIN
AMOXICILLIN (SODIUM)	AMOXICILLIN
AMOXICILLIN TRIHYDRATE	AMOXICILLIN
AMOXYCILLIN (TRIHYDRATE)	AMOXICILLIN
AMPHOTERICIN B	AMPHOTERICIN B
AMPICILLIN	AMPICILLIN
AMPICILLIN (SODIUM)	AMPICILLIN
AMPICILLIN (TRIHYDRATE)	AMPICILLIN
AMPICILLIN SODIUM	AMPICILLIN
AMPICILLIN TRIHYDRATE	AMPICILLIN

劑型名稱與核價劑型名稱對照表

劑型代碼對照表

劑型代碼	劑型名稱	核價劑型代碼	核價劑型名稱
110	錠劑	11	一般錠劑膠囊劑
111	口頰錠	11	一般錠劑膠囊劑
112	咀嚼錠	11	一般錠劑膠囊劑
113	包衣壓製錠	11	一般錠劑膠囊劑
114	發泡錠	11	一般錠劑膠囊劑
115	腸溶錠	11	一般錠劑膠囊劑
116	膜衣錠	11	一般錠劑膠囊劑
117	多層錠	11	一般錠劑膠囊劑
118	舌下錠	11	一般錠劑膠囊劑
119	糖衣錠	11	一般錠劑膠囊劑
11A	口頰溶片	11	一般錠劑膠囊劑

疑義說明-署本部釋疑

- ▶ 本署104年6月9日暨7月27日函復藥師公會全聯會
 - ▶ 藥師調劑處方如有可疑之點(如重複用藥、部分調劑..等)，應詢明原處方醫師確認後方得調劑，不得逕自部分調劑或逕依原處方調劑。
 - ▶ 為避免爭議，建議藥師保留原處方醫師之指示(如傳真修改後之處方)或相關紀錄，以保障藥師之權益。

參考資料-健保雲端藥歷系統畫面

健保雲端藥歷系統查詢結果 [回首頁](#)

- 1、本系統資料不含自費藥品且簡表藥品可能低報；資料傳輸會有24~48小時之時間落差。
 2、建議須向病人詢問藥品服用情形，方能掌握病人所有用藥品項。
 3、本系統呈現之「主診斷」欄位係特約醫事服務機構醫療費用申報資料，僅供參考，確實診斷應以病歷記載為主。

身分證號： Z299***965

查詢「保險對象特定醫療資訊查詢作業」

查詢其他保險對象健保卡資料：

[請換卡再按我](#)

[顯示欄位設定](#)

[查詢](#)

[清除](#)

[同成分總給藥日數](#)

ATC5名稱 成份名稱 就醫區間 餘藥

藥品名稱 來源 本院 他院 藥局

項次	來源	主診斷	ATC5名稱	成分名稱	藥品健保代碼	藥品名稱	藥品規格量	用法用量	給藥日數	藥品用量	就醫日期 (住院用藥起日)	慢速箋領藥日 (住院用藥迄日)	單筆藥日試算 ▲
1	他院門診 0101***017	其他特定牙周疾病	Benzodiazepine Derivatives	Alprazolam	AB446851G0	Alpraline Tablets 0.5mg "S. T"(鋁箔/膠箔)	ST AT	0	4	104/01/08	104/01/11	0	
2	他院門診 0101***017	其他特定牙周疾病	Benzodiazepine Derivatives	Alprazolam	AB577401G0	Alprazolam Tablets 0.5mg "Cyh"(鋁箔/膠箔)	ST AT	0	4	104/01/08	104/01/11	0	
3	他院急診 0101***017		Benzodiazepine Derivatives	Alprazolam	AB446851G0	Alpraline Tablets 0.5mg "S. T"(鋁箔/膠箔)	S C	28	2	104/04/29		0	
4	他院急診 0101***017		Benzodiazepine Derivatives	Alprazolam	AB577401G0	Alprazolam Tablets 0.5mg "Cyh"(鋁箔/膠箔)	S C	28	2	104/04/29		0	

參考資料-健保雲端藥歷系統新增功能

身分證號 D220

備註 ATC碼是世界衛生組織對藥品的分類系統，ATC5碼表示依解剖學、治療學、藥理學、化學上的分類，而ATC7碼係指更細分至化合物上的成分。

回前畫面

ATC5名稱	ATC7碼成分名稱	同成分最早給藥起日	同成分最晚給藥迄日	總給藥日數
H2-RECEPTOR ANTAGONISTS	CIMETIDINE	104/06/24	104/06/26	3
OTHER COUGH SUPPRESSANTS	DIBUNATE	104/06/24	104/06/26	3
MUCOLYTICS	EPRAZINONE	104/06/24	104/06/26	3
VISCOELASTIC SUBSTANCES	HYPROMELLOSE	104/05/05	104/07/01	28
XANTHINES	THEOPHYLLINE, COMBINATIONS EXCL. PSYCHOLEPTICS	104/06/24	104/06/26	3

回前畫面



敬請指教

